

Landratsamt
Forstamt
Forstrevier Pfinztal

Grötzingen, 06.03.2025

Telefon: 0721-936 89590
Fax: 07 21 / 46713894

E-Mail:
matthias.koepf@landratsamt-karlsruhe.de

Schlagraumversteigerung am Freitag, den 14. März 2025

Versteigerungsort:

15.00 Uhr Selmnitz-Saal in Berghausen

Es wird liegendes Kronenholz versteigert:

1. Distrikt 1, "Großer Wald", Berghausen
2. Distrikt 2, "Mickenloch", Berghausen
3. Distrikt 7, "Stranzenberg", Söllingen
4. Distrikt10, "Oberwald", Söllingen

Näheres entnehmen Sie bitte den angehefteten Lageplänen

Abgabe nur gegen Bargeld



Matthias Köpf, Forstrevierleiter

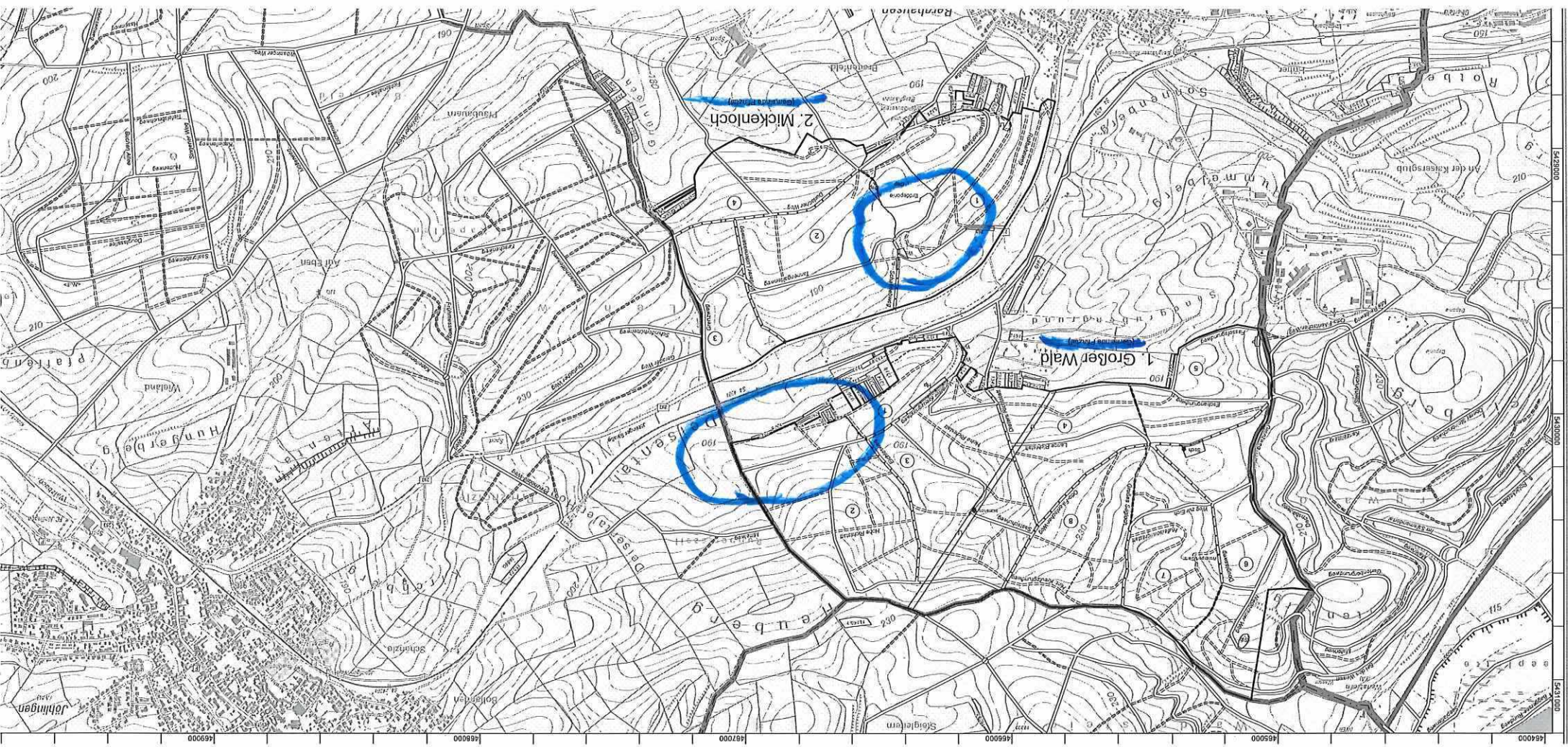

2. Mickenloch

1. Großer Wald

3. [unclear]

169200 169300 169400 169500 169600 169700 169800 169900 170000 170100 170200 170300 170400 170500 170600 170700 170800 170900 171000 171100 171200 171300 171400 171500 171600 171700 171800 171900 172000 172100 172200 172300 172400 172500 172600 172700 172800 172900 173000 173100 173200 173300 173400 173500 173600 173700 173800 173900 174000 174100 174200 174300 174400 174500 174600 174700 174800 174900 175000 175100 175200 175300 175400 175500 175600 175700 175800 175900 176000 176100 176200 176300 176400 176500 176600 176700 176800 176900 177000 177100 177200 177300 177400 177500 177600 177700 177800 177900 178000 178100 178200 178300 178400 178500 178600 178700 178800 178900 179000 179100 179200 179300 179400 179500 179600 179700 179800 179900 180000 180100 180200 180300 180400 180500 180600 180700 180800 180900 181000 181100 181200 181300 181400 181500 181600 181700 181800 181900 182000 182100 182200 182300 182400 182500 182600 182700 182800 182900 183000 183100 183200 183300 183400 183500 183600 183700 183800 183900 184000 184100 184200 184300 184400 184500 184600 184700 184800 184900 185000 185100 185200 185300 185400 185500 185600 185700 185800 185900 186000 186100 186200 186300 186400 186500 186600 186700 186800 186900 187000 187100 187200 187300 187400 187500 187600 187700 187800 187900 188000 188100 188200 188300 188400 188500 188600 188700 188800 188900 189000 189100 189200 189300 189400 189500 189600 189700 189800 189900 190000 190100 190200 190300 190400 190500 190600 190700 190800 190900 191000 191100 191200 191300 191400 191500 191600 191700 191800 191900 192000 192100 192200 192300 192400 192500 192600 192700 192800 192900 193000 193100 193200 193300 193400 193500 193600 193700 193800 193900 194000 194100 194200 194300 194400 194500 194600 194700 194800 194900 195000 195100 195200 195300 195400 195500 195600 195700 195800 195900 196000 196100 196200 196300 196400 196500 196600 196700 196800 196900 197000 197100 197200 197300 197400 197500 197600 197700 197800 197900 198000 198100 198200 198300 198400 198500 198600 198700 198800 198900 199000 199100 199200 199300 199400 199500 199600 199700 199800 199900 200000



Stranzenberg
(Gemeindegebiet)

inhölzle
StodePflanzal

467000 468000 469000

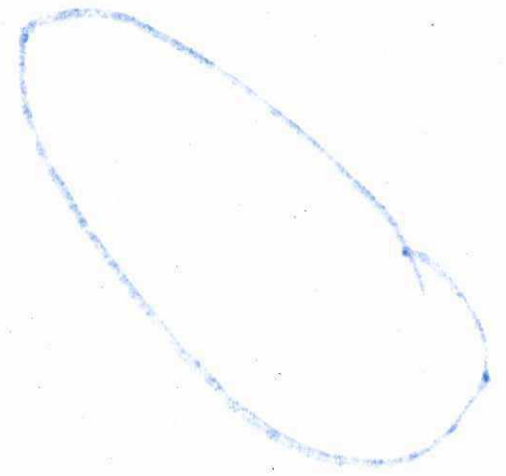
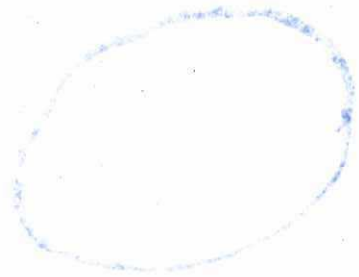

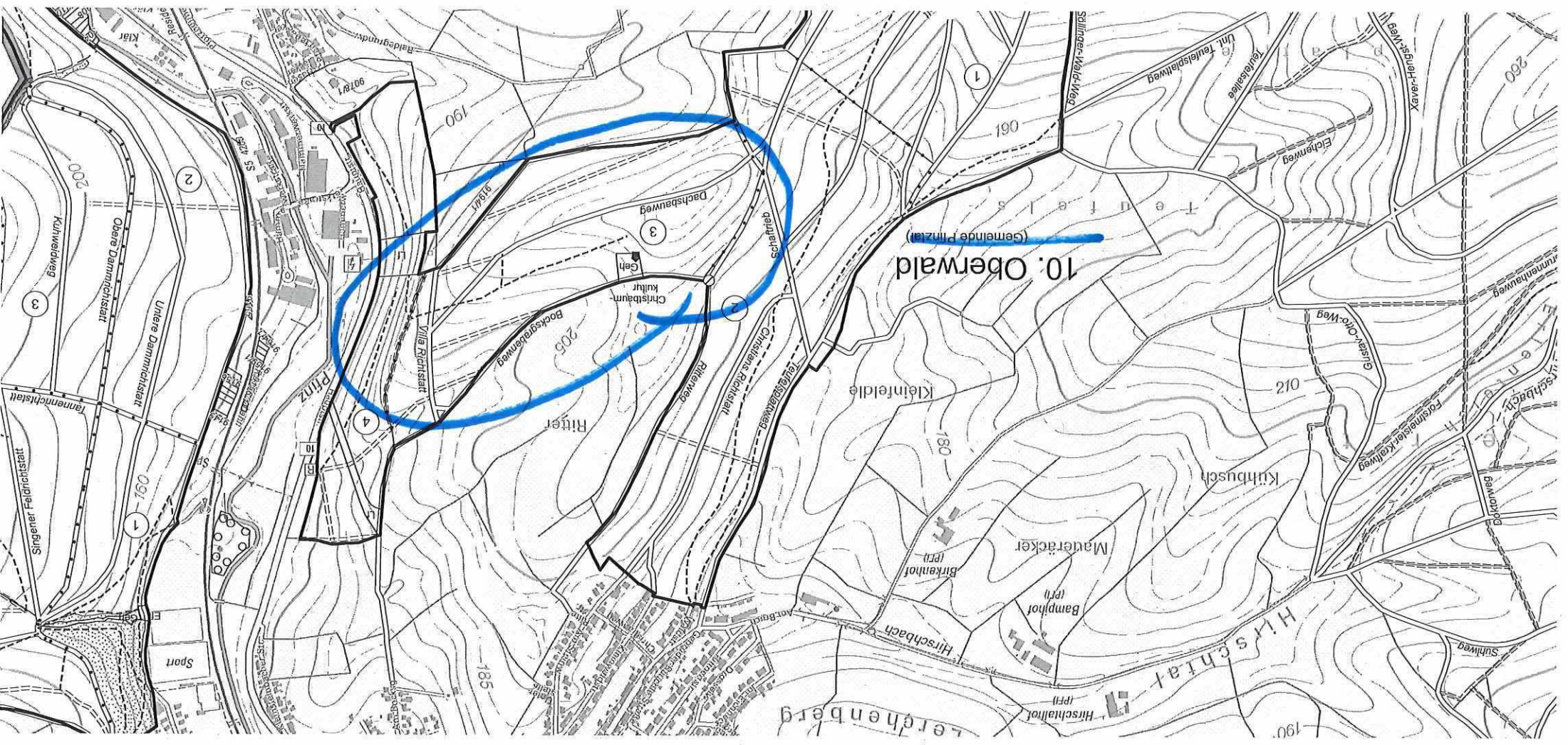

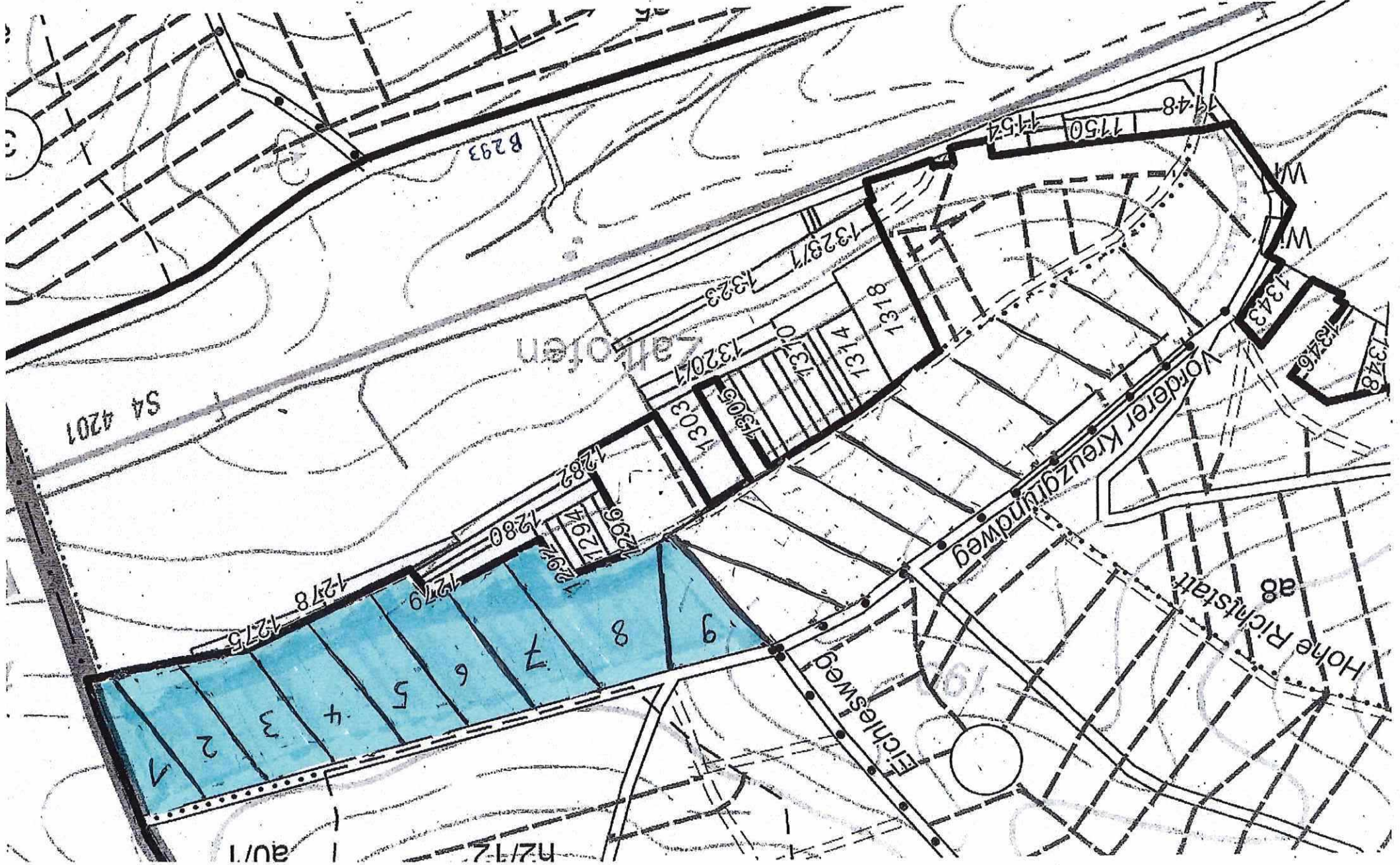

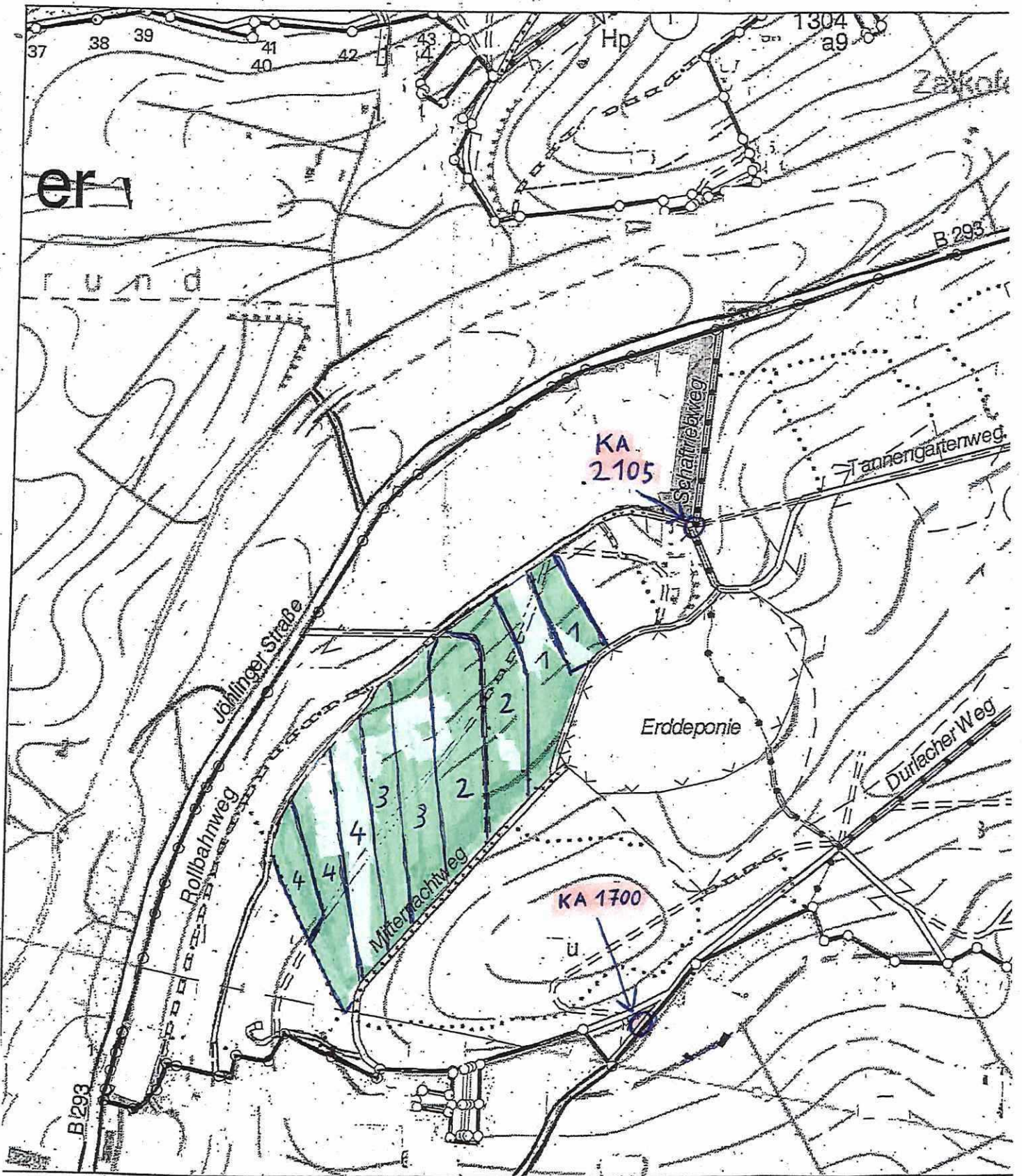

KA
1699

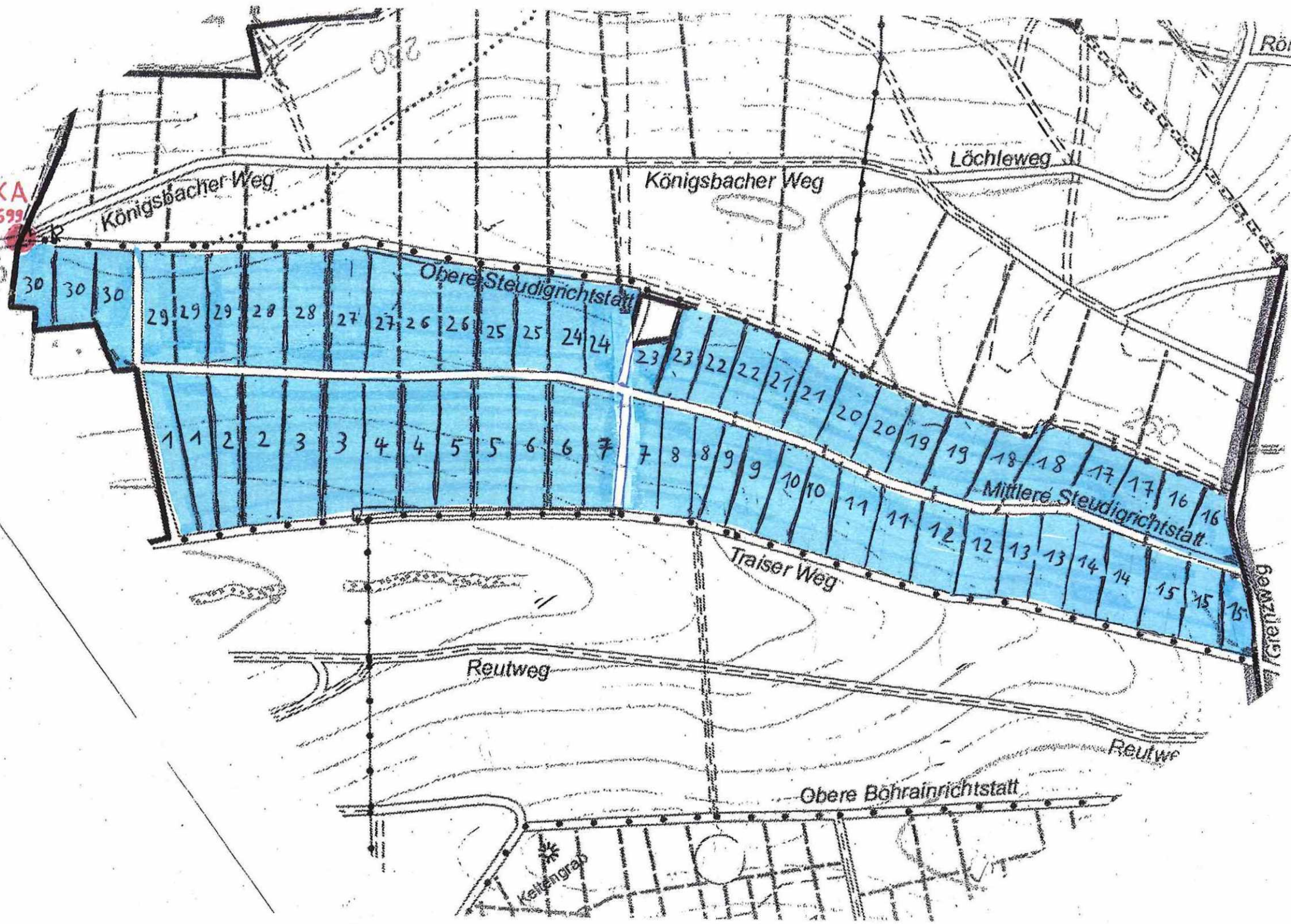

Königsbacher Weg

Königsbacher Weg

Löchleweg

Obere Steudigrichstatt

Mittlere Steudigrichstatt

Traiser Weg

Reutweg

Reutweg

Obere Böhrainrichtstatt

Kellengrab

Rö...

250

Grenzweg

NATUR FREUNDE
← HAUS

Weg

Ewige Richtstatt

Königsbacher Weg

Geb

RP
KA-
1697

Edelm.
Edelm.

Edelm.
Edelm.

